

HOTĂRÂRE

privind constatarea apartenenței unor terenuri la proprietatea privată a comunei
GURBĂNEȘTI

CONSILIUL LOCAL AL COMUNEI GURBĂNEȘTI, JUDEȚUL CĂLĂRAȘI,

Întrunit în ședință ordinară, astăzi : 12.03.2013,

Având în vedere :

- Raportul prezentat de domnul *MANEA Sandu*, primar al comunei Gurbănești ;
- Prevederile art. 31 și art. 33 din Legea fondului funciar nr. 18/1991, republicată ;
- Prevederile art. 36 alin. (2) litera „c)” și ale art. 121 din Legea nr. 215/2001, a administrației publice locale, republicată, modificată și completată ;
- Avizul favorabil acordat de comisia de specialitate pentru agricultură, activități economico-financiare, amenajarea teritoriului și urbanism, protecția mediului și turism ;

În temeiul art. 45 (2), ale art. 47 și ale art. 115 alin. (1) litera „b)” din Legea nr. 215/2001, a administrației publice locale, republicată, modificată și completată,

HOTĂRĂȘTE :

Art.1. Se constată apartenența la proprietatea privată a comunei Gurbănești și în administrarea Primăriei comunei Gurbănești a unor terenuri după cum urmează :

- terenul în suprafață de 2130 m.p. amplasat în cv. 1, parcela 69 ;
- terenul în suprafață de 1025 m.p. amplasat în cv. 40, parcela 19/1 ;
- terenul în suprafață de 2341 m.p. amplasat în cv. 1, parcela 46 ;

Terenurile sunt amplasate în intravilanul satului Gurbănești, conform planurilor de situație anexate, care fac parte integrantă din prezenta hotărâre.

Art. 2. Secretarul comunei Gurbănești, va comunica prevederile prezentei hotărâri, tuturor persoanelor interesate.

PREȘEDINTE DE ȘEDINȚĂ

Ion ROMAN



Contrasemnează,
SECRETARUL COMUNEI

Gheorghe ION.

Nr. 7

Adoptată la Gurbănești

Astăzi : 12.03.2013

Consilieri în funcție	- 9
Consilieri prezenți	- 7
Au votat „pentru”	- 7
Au votat „împotrivă”	- 0
S-au „abținut” de la vot	- 0

07.03.2013

PLAN DE SITUATIE

Exemplar nr. 1

(intravilan)
Scara 1:500

Comuna Calarasi

Localitatea administrativ teritoriala: Gurbanesti

Numele si prenumele proprietarului
CONSILIUL LOCAL GURBANESTI

Adresa imobil : intravilan com. Gurbanesti, sat Gurbanesti,
cvartal 40, parcela 13/1 Jud. Calarasi

ANEXA LA H.C.L. nr. 7 / 12.03 2013

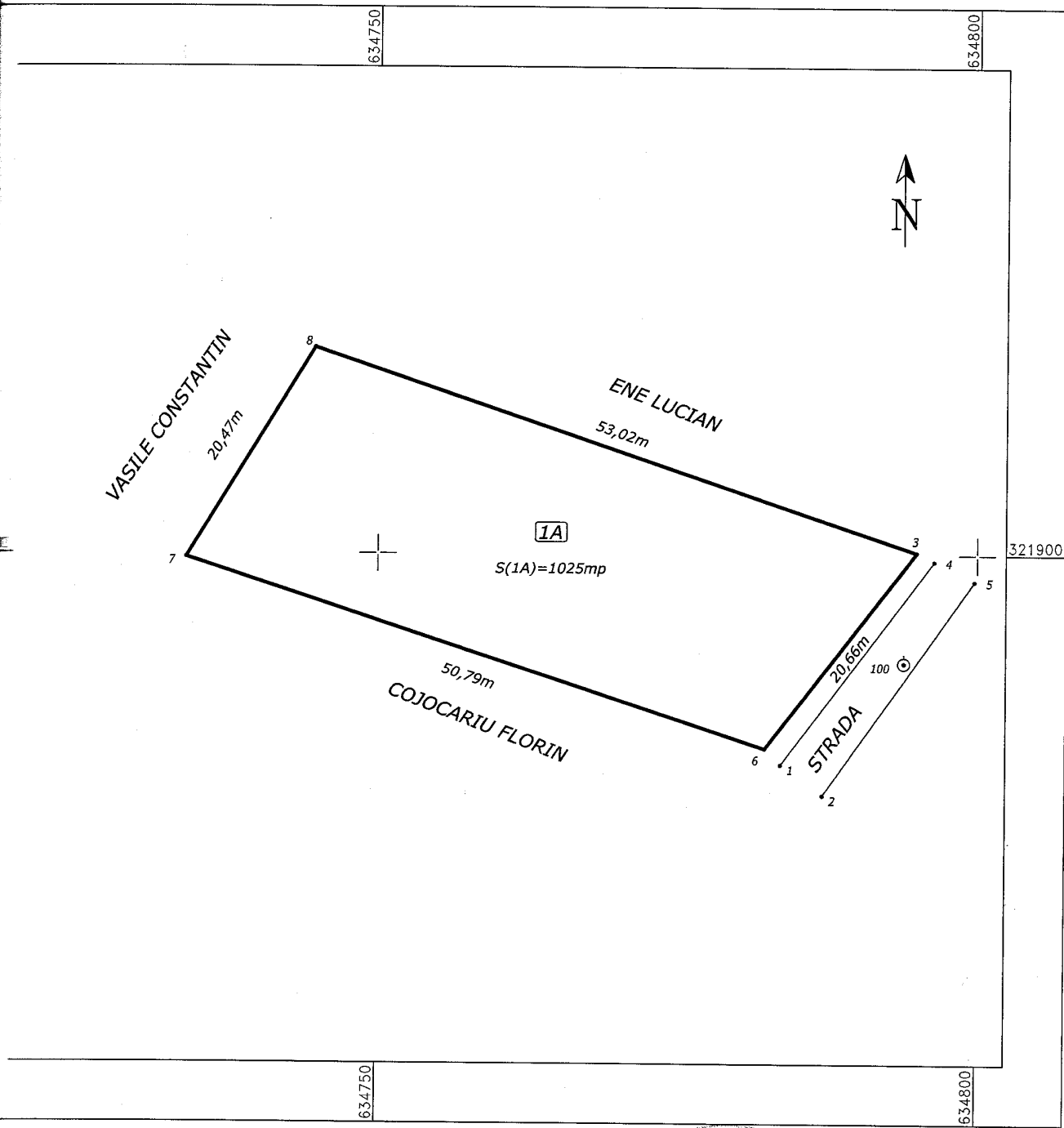

Suprafata rezultata din masuratori = 1025 mp

Numele si prenumele executantului

(semnatura si stampila)

Vizat,
Primar com. Gurbanesti

(semnatura si stampila)

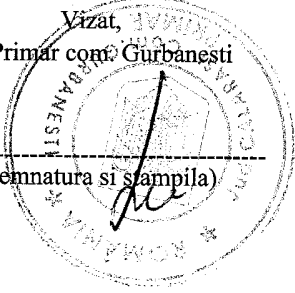

Data :07.03.2013

07.03.2013

PLAN DE SITUATIE

Exemplar nr. 1

(intravilan)
Scara 1:500

Comuna Calarasi

Localitatea administrativ teritoriala: Gurbanesti

Numele si prenumele proprietarului
CONSILIUL LOCAL GURBANESTI

Adresa imobil : intravilan com. Gurbanesti, sat Gurbanesti,
cvartal L, parcela 46, jud. Calarasi

ANEXA LA H.C.L. nr. 7/12.03.2013

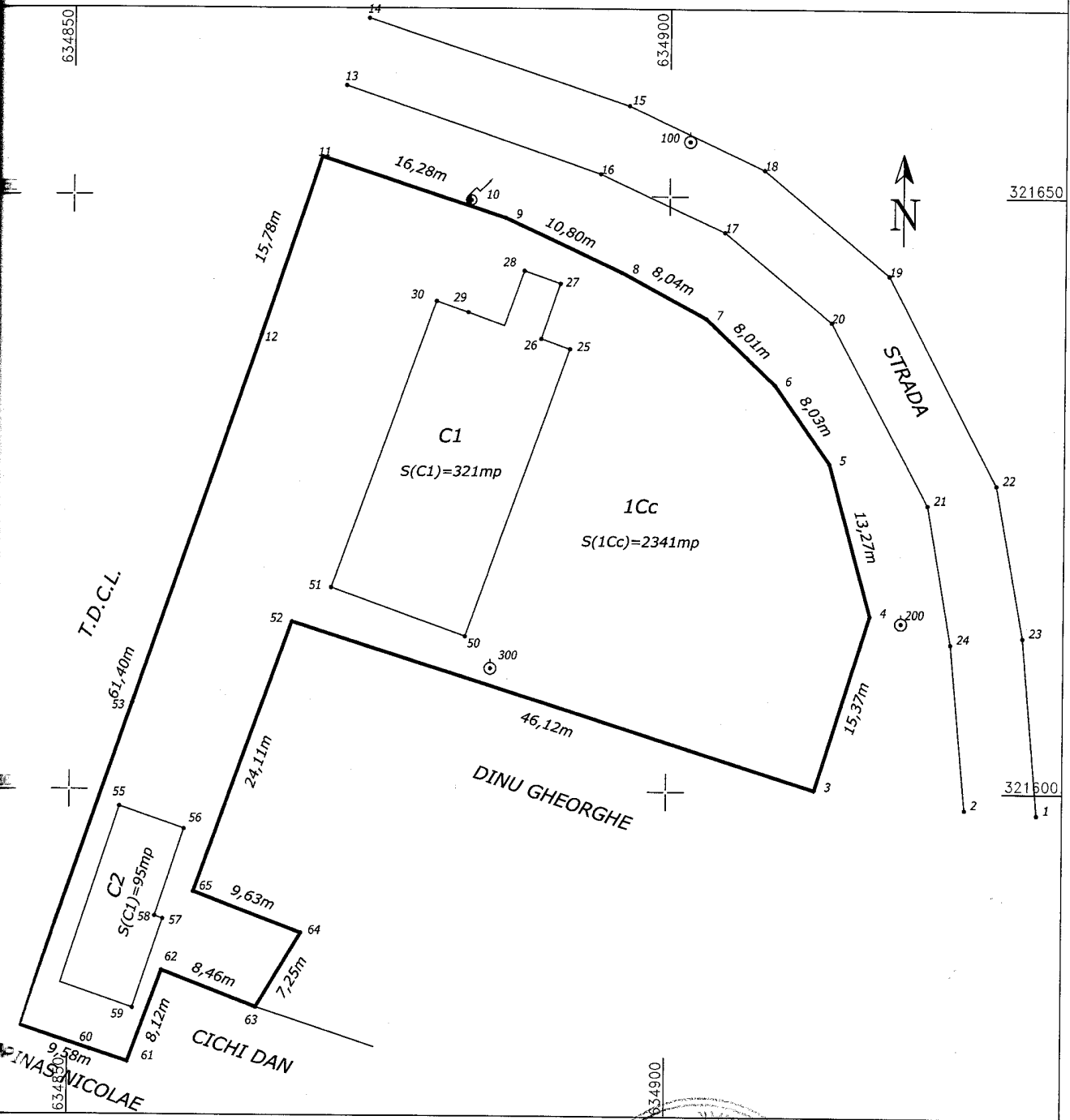

Suprafata rezultata din masuratori = 2341 mp

Numele si prenumele executantului

(semnatura si stampila)

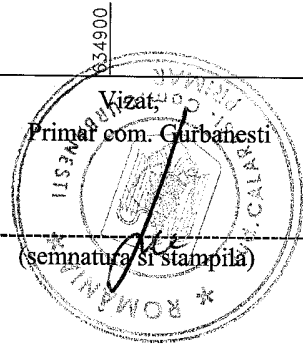

Data :07.03.2013

14/07.03.2013

PLAN DE SITUATIE

(intravilan)
Scara 1:500

Exemplar nr. 1

Comuna Calarasi

Numele si prenumele proprietarului
CONSILIUL LOCAL GURBANESTI

Comunitatea administrativ teritoriala: Gurbanesti

Adresa imobil : intravilan com. Gurbanesti, sat Gurbanesti,
cvartal 1, parcela 69, jud. Calarasi

ANEXA LA H..C.L. nr. 7 / 12.03.2013

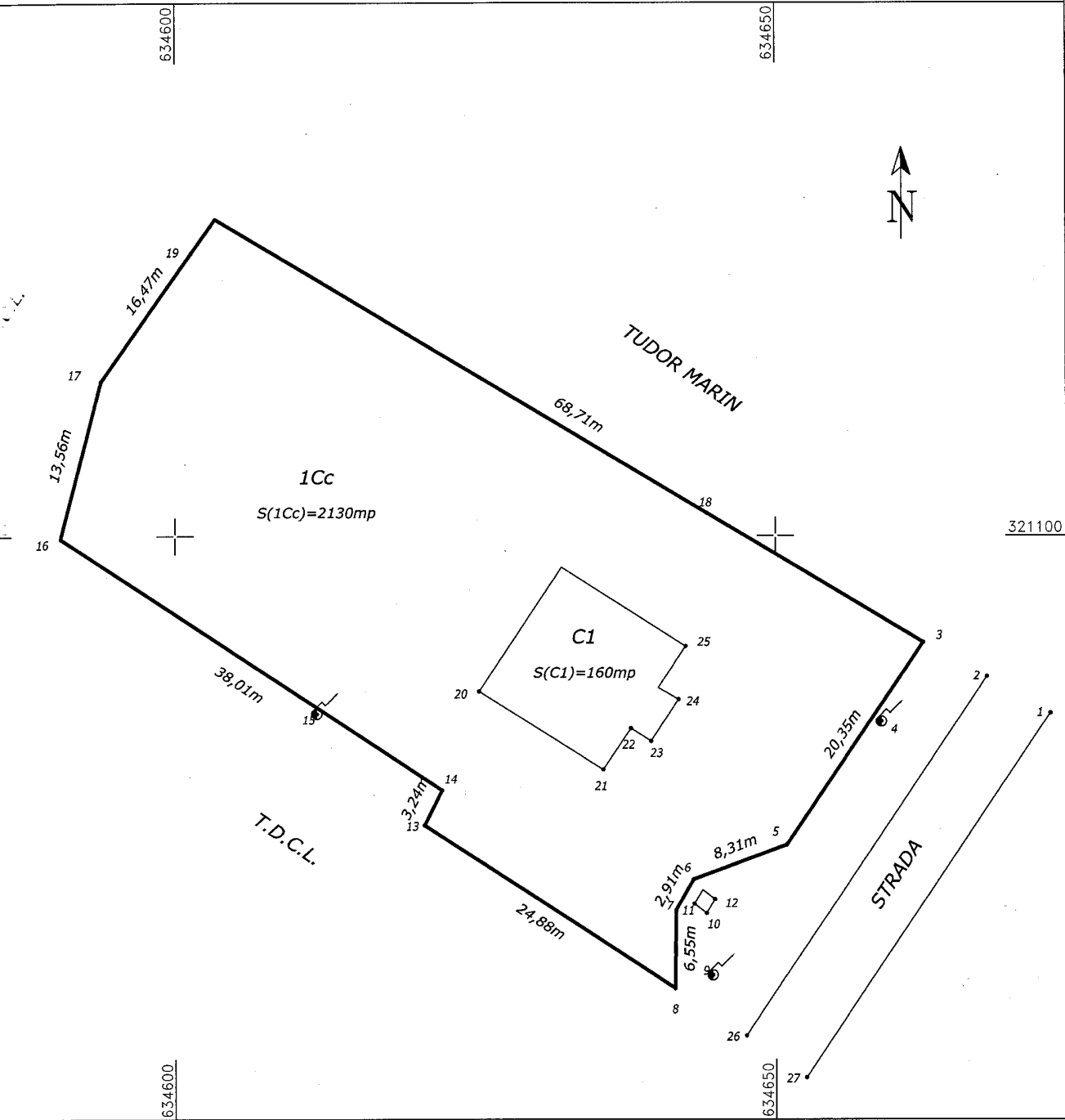

Suprafata rezultata din masuratori = 2130 mp

Vizat,
Primar com. Gurbanesti

Numele si prenumele executantului

(semnatura si stampila)

(semnatura si stampila)

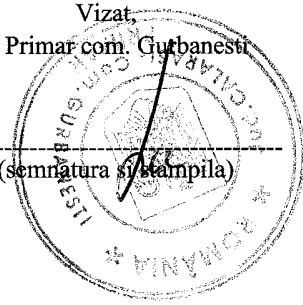

Data :07.03.2013